atlas
Wo wir zu Hause sind

Neubau Wohnanlage Pitten

44 Wohnungen und 9 Reihenhäuser
Wr. Neustädter Straße 67, 2823 Pitten

N

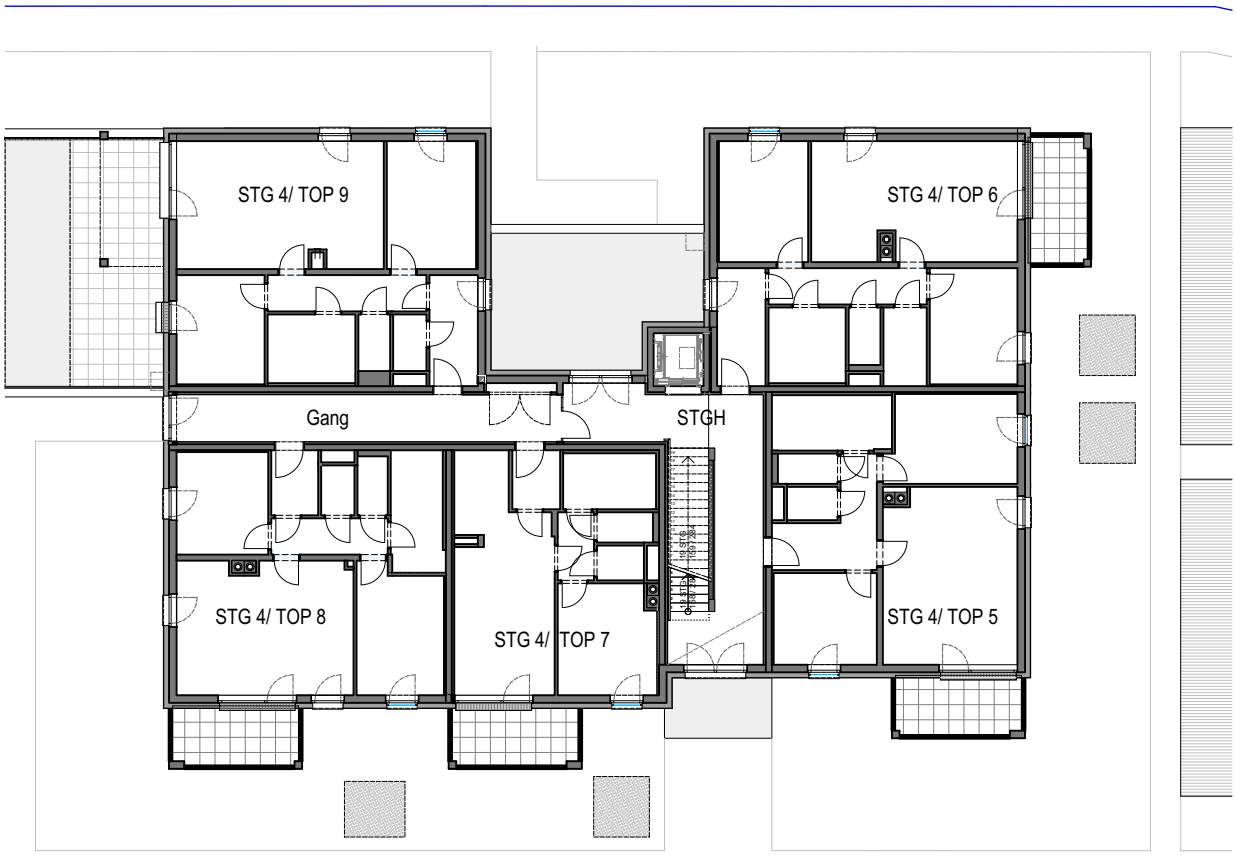

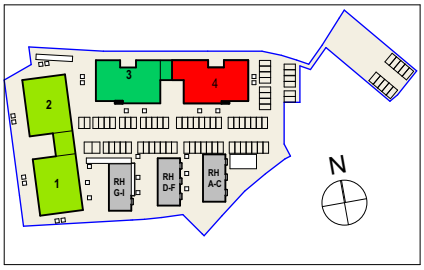

1.Obergeschoß - Stiege 4

0 1 2 3 4 5 10

Vergabeunterlage 1:250

kosaplaner

Dieser Plan ist unser geistiges Eigentum und darf nur mit ausdrücklicher Einwilligung vervielfältigt, verbreitet und verwertet werden. Irrtum, Änderungen der Ausführung und der Ausstattung aus technischen Gründen bzw. auf Grund von Vorschriften der Baubehörde und der Wohnbauförderung bleiben jedoch vorbehalten, ebenso Plananpassungen im Zuge der Polierplanerstellung, insbesondere Nutzflächenänderung. Die in den Plänen eingetragenen Maße beziehen sich auf Rohbauangaben und sind als Grundlage für Einbaumöbel ungeeignet. Eventuell dargestellte Dekorationen, Möbiliar, Bepflanzungen, Accessoires etc. sind nicht Bestandteil der Ausstattung. In den Grundrißplänen ist lediglich ein Möblierungsvorschlag dargestellt. Haustechnikdarstellung und Infrastruktureinbauten sind Symboldarstellungen,die genaue Lage ist davon nicht ablesbar.
Stand der Unterlage: Juni 2018 / Geändert: Juli 2018